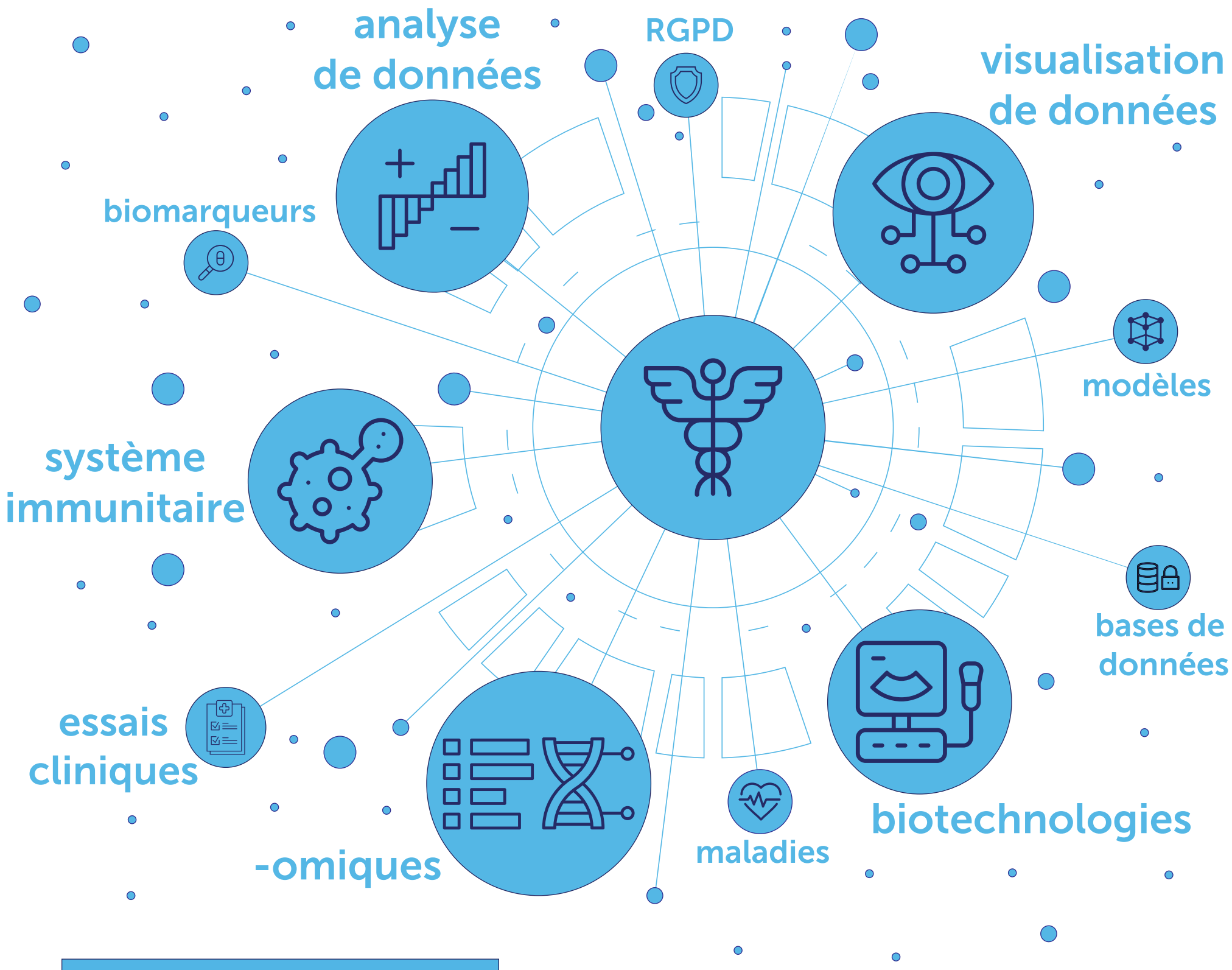

LU3SV648 (6 ECTS)

Big Data en Santé Publique : Application à l'Immunologie

Tous les jeudis
du 25/01/2024
au 25/04/2024

Découvrez les applications des données massives
pour l'immunologie et la santé de demain à travers
des conférences, des projets tutorés, et de la pédagogie inversée

SCIENCES
SORBONNE
UNIVERSITÉ

Responsable Pédagogique
Nicolas Tchitchek
Maître de Conférences en Immunologie des Systèmes
nicolas.tchitchek@sorbonne-universite.fr